



# Norway grants



**OSOBA – DOKUMENT**

**KONTROLA I BEZPIECZEŃSTWO**

**WERYFIKACJA ZABEZPIECZEŃ DOKUMENTÓW  
TOŻSAMOŚCI, PODRÓŻY I INNYCH**

**PORADNIK PRAKTYCZNY**

## **OSOBA - DOKUMENT KONTROLA I BEZPIECZEŃSTWO**

© Copyright by Komenda Stołeczna Policji - Warszawa 2021 r.

Broszura powstała w wyniku projektu Komendy Stołecznej Policji „**Dokumenty – bezpieczeństwo i kontrola, w tym kontrola taktyczna**”, realizowanego w partnerstwie z norweskim Nasjonal ID-senter oraz Polską Wytwórnia Papierów Wartościowych S.A., finansowanym z Programu "Sprawy Wewnętrzne" w ramach Funduszy Norweskich na lata 2014-2021. Program pozostaje w dyspozycji Ministra Spraw Wewnętrznych i Administracji RP.

Całkowita wartość projektu: 3 332 670,00 PLN, wartość dofinansowania: 2 832 770,00 PLN.

Celem projektu jest skuteczniejsze wykrywanie i zwalczanie przestępczości, w tym przestępczości związanej z handlem ludźmi oraz ochroną obywateli i dorobku Schengen dzięki uszczelnieniu kontroli autentyczności dokumentów.

Zasadniczym elementem przedsięwzięcia jest ogólnopolskie szkolenie specjalistyczne, skierowane do grupy ponad 100 trenerów oraz przeszło 10.000 uczestników. Służy ono bezpośredniemu przygotowaniu oraz odpowiedniemu wyposażeniu funkcjonariuszy publicznych, w celu skutecznej realizacji zadań w obliczu zagrożeń związanych z nielegalnym wykorzystywaniem dokumentów. Pozyskanie kompetencji w tym zakresie ma istotny wymiar europejski, gdyż stanowi niezbędny element zapewnienia bezpieczeństwa publicznego na różnych płaszczyznach.

### **Opracowanie merytoryczne i zdjęcia:**

Marcin Lemieszek  
Sławomir Cisowski  
dr Łukasz Świerczewski

### **Współpraca merytoryczna:**

Grzegorz Filipiak,  
Zespół Centrum Szkoleń i Ekspertyz PWPW S.A. pod kierownictwem  
Aleksandry Gryniewicz

### **Koordynator Projektu:**

Mikołaj Linda

### **Skład, druk i oprawa:**

### **Poligrafia BRO-KAL s.c. Marcin Kaleta, Agnieszka Brożyna, Masłów**



## Lider projektu:



## Partnerzy projektu:



## Spis treści

Kontrola tożsamości osób .....	3
Kontrola tożsamości osób na podstawie okazanych dokumentów .....	6
Pseudodokumenty .....	6
Kontrola wyglądu i wizerunku osoby .....	8
Dokumenty potwierdzające tożsamość wydawane w Polsce .....	13
Polski dowód osobisty .....	20
Weryfikacja autentyczności dowodu osobistego – wzór 2001 r. ....	23
Weryfikacja autentyczności dowodu osobistego – wzór 2013 r. ....	29
Weryfikacja autentyczności dowodu osobistego – wzór 2015 r. ....	33
Weryfikacja autentyczności dowodu osobistego – wzór 2019 r. ....	39
Weryfikacja autentyczności dowodu osobistego – wzór 2021 r. ....	42
Polskie prawo jazdy .....	42
Weryfikacja autentyczności prawa jazdy - wzór 1999 r. ....	44
Weryfikacja autentyczności prawa jazdy - wzór 2004 r. ....	47
Weryfikacja autentyczności prawa jazdy - wzór 2013 r. ....	52
Weryfikacja autentyczności prawa jazdy– wzór 2019 r.....	56
Karta pobytu cudzoziemca.....	56
Weryfikacja autentyczności karty pobytu cudzoziemca – wzór 2011 r.....	58
Weryfikacja autentyczności karty pobytu cudzoziemca – wzór 2020 r.....	63
Polski paszport.....	68
Weryfikacja autentyczności paszportu – wzór 2006 r.....	69
Weryfikacja autentyczności paszportu – wzór 2018 r.....	77
Weryfikacja dokumentów biometrycznych.....	84

## Zasady weryfikacji dokumentów zabezpieczonych przed fałszerstwem

Ustawa z dnia 22 listopada 2018 r. o dokumentach publicznych w art. 42 wskazuje na potrzebę zapoznania się przez funkcjonariusza publicznego z wzorami dokumentów publicznych i ich zabezpieczeń oraz posiadania umiejętności kontroli autentyczności w zakresie pierwszego i drugiego stopnia weryfikacji.

### 1. Obejrzyj dokument w świetle widzialnym

- sprawdź, czy dokument stanowi jedną całość,
- sprawdź jakość wykonania dokumentu: precyzji wykonania linii giloszowych, elementów graficznych stanowiących tło i innych nadruków, sprawdź personalizację dokumentu pod kątem zmian (uszkodzenia podłoża w obrębie personalizacji),
- sprawdź integrację zdjęcia posiadacza z podłożem dokumentu,
- w przypadku dokumentów wykonanych na karcie z tworzywa, takich jak np. dowód osobisty czy prawo jazdy, sprawdź, czy na dokumencie nie znajduje się dodatkowa folia z nadrukiem wtórnego wizerunku (mogą o tym świadczyć np. odstające naroża).

### 2. Dotknij dokument - sprawdź obecność elementów wyczuwalnych w dotyku takich jak np.:

- wypukłe grawerowanie laserowe na dokumentach poliwęglanowych,
- elementy wytłoczone na powierzchni dokumentu,
- w przypadku dokumentów wykonanych z użyciem techniki stalorytu (paszporty, papierowe dowody osobiste i rejestracyjne) – wypukłości farby,

### 3. Spójrz pod światło – sprawdź elementy zabezpieczające widoczne w prześwicie

- element recto-verso (dokładność spasowania elementów składowych),
- w przypadku dokumentów papierowych - znak wodny i nitka zabezpieczająca, które powinny znajdować się w podłożu dokumentu,

#### 4. Porusz, popatrz pod kątem na dokument - sprawdź działanie elementów zmiennych optycznie

- hologramy – czy występują zmiany barw i kształtów oraz sprawdź precyzję wykonania elementów hologramu,
- elementy graficznych wykonane farbą zmienną optycznie – czy występują zmiany barw w ich obrębie,
- elementy zmiennych optycznie CLI/MLI – czy występują wyraźne zmiany nadruków w obrębie elementu.

**Jeżeli dysponujemy narzędziami wspomagającymi w postaci lupy i lampy ultrafioletowej – użyjmy ich, aby bliżej przyrzeć się dokumentowi.**

#### 5. Obejrzyj dokument pod lupą

- sprawdź w powiększeniu jakość wykonania linii giloszowych i tła oraz czytelność mikrodruków pod kątem ewentualnego ich nieprecyzyjnego wykonania (np. za pomocą drukarek komputerowych).

#### 6. Obejrzyj w świetle ultrafioletowym

- sprawdź, czy dokument posiada elementy graficzne widoczne pod wpływem promieniowania UV,
- sprawdź w szczególności elementy graficzne widoczne pod wpływem promieniowania UV znajdujące się w obrębie wizerunku posiadacza,
- sprawdź podłoże dokumentu – niebieska luminescencja podłoża pod wpływem promieniowania UV z reguły świadczy o jego fałszerstwie.

### **Kontrola tożsamości osób**

#### **Trójkąt tożsamości**

Stwierdzenie faktycznej zgodności cech osobowościowych człowieka z jego wizerunkiem, personaliami i danymi zawartymi w dokumencie oraz autoryzowanych bazach danych to istota ustalenia tożsamości. Jednak żaden dokument i baza nie spełnią swej roli, jeżeli kontrolujący nie sprawdzi czy danym dokumentem i informacjami posługuje się osoba uprawniona. Z drugiej strony stosowanie nawet najlepszych zabezpieczeń w dokumentach nie ma znaczenia, jeżeli kontrolujący nie potrafi ocenić ich autentyczności.

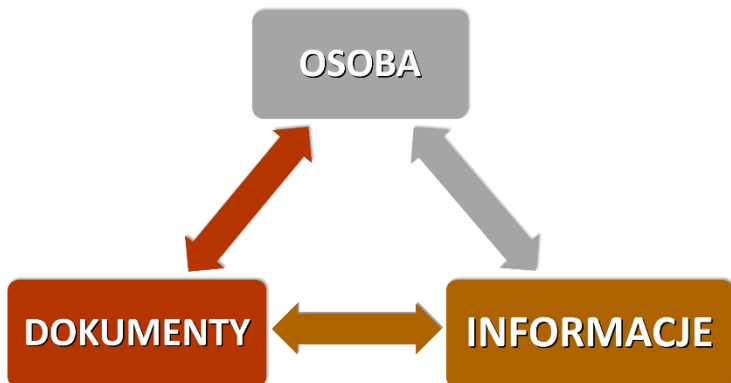

Trójkąt tożsamości to powiązanie osoby z dokumentami (pozwalającymi potwierdzić jej tożsamość) i informacjami (danymi z baz, informacjami podanymi przez kontrolowanego, obserwacjami i spostrzeżeniami kontrolującego).

Samo wylegitymowanie się przez osobę dokumentem niczego nie potwierdza, gdyż jest on jedynie nośnikiem informacji, które trzeba umiejętnie zweryfikować. W procesie ustalenia tożsamości niezbędne są zdolności do porównania wyglądu osoby z jej wizerunkiem w dokumentach oraz umiejętności oceny autentyczności dokumentów poprzez kontrolę ich zabezpieczeń, ważności i mocy prawnej. Jednak zasadniczym elementem identyfikacji jest wykorzystanie wszelkich posiadanych i dostępnych informacji w celu potwierdzenia lub zaprzeczenia wiarygodności informacji podawanych przez osobę kontrolowaną oraz wynikających z analizy treści dokumentów.

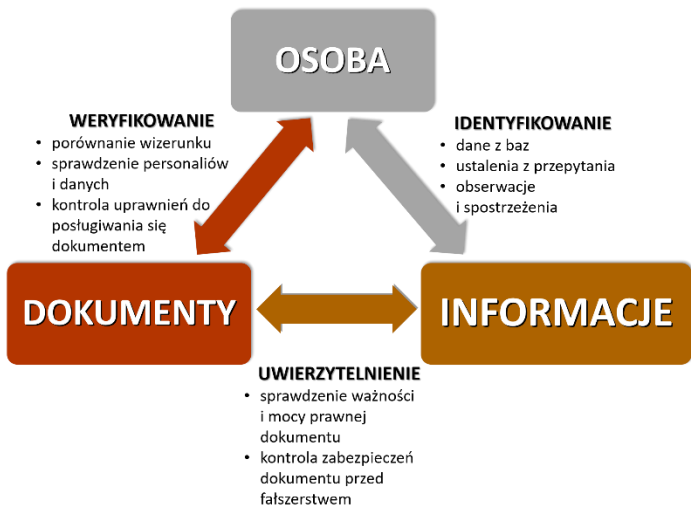

W znaczeniu słownikowym *legitymować* oznacza «sprawdzać urzędowo czyjeś dokumenty» (*Słownik Języka Polskiego*).

Istota czynności polegającej na legitymowaniu powoduje, że do osiągnięcia wymaganego rezultatu konieczne jest zweryfikowanie autentyczności dokumentu w oparciu, o który następuje ustalenie tożsamości osoby legitymowanej. Ze względu na zabezpieczenia przed fałszerstwem, stosowane w dokumentach, nie może to nastąpić bez fizycznego kontaktu z dokumentem. Dlatego też samo okazanie dokumentu, nawet w sposób umożliwiający swobodne i nieskrępowane odczytanie zawartych na nim danych, nie może zostać uznane za pełne i skuteczne wylegitymowanie osoby.

Obowiązujące prawo nakłada na legitymowanego obowiązek przekazania (wręczenia) posiadanego dokumentu (dokumentów) policjantowi - w myśl art. 65 § 2 k.w. - „*kto wbrew obowiązkowi nie udziela dokumentów co do tożsamości własnej, podlega karze grzywny*”.



## Norway

### grants

Zgodnie z zapisami Ustawy o dokumentach publicznych, funkcjonariusz publiczny kontroluje autentyczność dokumentów publicznych w zakresie pierwszego stopnia weryfikacji, obejmującym sprawdzenie autentyczność przedkładanych dokumentów publicznych bez użycia sprzętu technicznego lub weryfikuje autentyczność dokumentów publicznych również w zakresie drugiego stopnia weryfikacji, jeżeli dysponuje przyrządami powiększającymi lub emitującymi promieniowanie UV.

### **Kontrola tożsamości osób na podstawie okazanych dokumentów**

Samo posiadanie przez osobę dokumentu niczego nie potwierdza, to TY musisz dokonać weryfikacji wiarygodności zawartych w dokumencie informacji i sprawdzić, czy nie jest przerobiony, podrobiony czy też fantazyjny (pseudodokument).

**PAMIĘTAJ! Możesz zetknąć się z następującymi próbami wprowadzenia w błąd z wykorzystaniem dokumentu tożsamości, podróży lub prawa jazdy:**

- posługiwanie się oryginalnym dokumentem przez osobę nieuprawnioną,
- posługiwanie się dokumentem przerobionym (np. ze zamienionym zdjęciem lub zmorfowanym wizerunkiem),
- posługiwanie się dokumentem podrobionym – sfałszowanym w całości,
- posługiwanie się dokumentem nieważnym,
- posługiwanie się dokumentem nieposiadającym mocy prawnej (pseudodokumentem).

### **Pseudodokumenty**

**Dokumenty fantazyjne/fikcyjne i kamuflażowe oraz imitacje dokumentów**, a także dokumenty wystawione przez władze terytoriów nieuznawanych międzynarodowo, formą i treścią mają sugerować swój oficjalny charakter, jednak są to pseudodokumenty pozbawione mocy prawnej.

Pojęcie pseudodokumentów, bez względu na ich formę i treść, jest nierozzerwalnie związane z koniecznością określenia mocy prawnej okazanego lub ujawnionego kawałka plastiku, papieru lub treści na ekranie smartfona. Osoba posiadająca lub usiłująca posłużyć się jako dokumentem czymś, co dokumentem nie jest, liczy na brak kompetencji ze strony kontrolujących w tym zakresie.

---

Zagadnienie właściwego określenia mocy prawnej dokumentów ma szczególne znaczenie, równoznaczne z umiejętnością ujawnienia podrobienia lub przerobienia dokumentu.

W celu wprowadzenia w błąd wykorzystywane są cztery podstawowe rodzaje pseudodokumentów:

- fantazyjne/fikcyjne (zmyślane nazwy krajów i instytucji),
- kamuflażowe (wykorzystujące nazwy nieistniejących już krajów i instytucji),
- z terytoriów nieuznawanych międzynarodowo,
- imitacji dokumentów.

**Imitacje dokumentów** zawierają treści, elementy graficzne i zabezpieczenia na podobieństwo dokumentów istniejących państw lub organizacji, jednak ich wygląd (układ treści oraz elementów) nie jest zgodny z obowiązującymi oficjalnie wzorami.

**Określenie mocy prawnej dokumentu** to nie tylko podstawa procesu weryfikacji tożsamości legitymowanej osoby ale także sprawdzenia posiadanych przez nią kwalifikacji, ważnych dla bezpieczeństwa publicznego (np. uprawnień do kierowania pojazdami). W przypadku pseudodokumentów wykorzystywanych jako prawa jazdy, poza zagadnieniem nieoficjalnych, międzynarodowych dokumentów kierowcy („niby tłumaczeń”) ujawniane są również dokumenty nieuznawane na mocy konwencji międzynarodowych (wiedeńskiej albo genewskiej). Moc prawna dokumentu to podstawowy parametr w procesie weryfikacji z wykorzystaniem dokumentów,

a dysponowanie odpowiednimi kompetencjami w tym zakresie jest tak samo ważne, jak posiadanie zdolności stwierdzenia faktycznej zgodności cech osobowościowych człowieka z jego wizerunkiem, personaliami i danymi zawartymi w dokumencie oraz umiejętność sprawdzenia zabezpieczeń tego dokumentu.

**Weryfikowanie tożsamości osoby na podstawie danych graficznych i tekstowych zawartych w dokumencie polega na:**

1. Porównaniu twarzy osoby z wizerunkiem twarzy w dokumencie:
  - przyjrzyj się oczom i rysom twarzy z uwzględnieniem proporcji twarzy (patrz punkt **KONTROLA WYGLĄDU I WIZERUNKU OSÓB** – strona 8),
2. Porównaniu danych rysopisowych zawartych w dokumencie (kolor oczu, wzrost),



3. Uwzględnieniu progresji wiekowej - zmian wyglądu, jakie powinien spowodować upływ czasu od sporządzenia zdjęcia w widniejącego w dokumencie do momentu kontroli:
  - sprawdź datę wydania dokumentu,
  - sprawdź termin ważności dokumentu.
4. Przepyтaniu z danych zawartych w dokumencie:
  - zapytaj o imię (imiona) i nazwisko,
  - zapytaj o wiek - **nie o datę urodzenia!**
  - zapytaj o miejsce urodzenia,
  - zapytaj o imiona rodziców.
5. W przypadku wątpliwości co do zgodności danych, poproś osobę o:
  - napisanie drukowanymi literami nazwy miejscowości urodzenia
  - podpisanie się w taki sam sposób, jak w dokumencie.

Stwierdzenie faktycznej zgodności cech osobowościowych człowieka z jego wizerunkiem, personaliami i danymi zawartymi w domkniecie to istota ustalenia tożsamości. Jednak żaden dokument tożsamości nie spełni swojej roli, jeżeli nie sprawdzisz, czy posługuje się nim osoba uprawniona. Stosowanie nawet najlepszych elementów zabezpieczających nie spełni swojej roli, jeżeli ich nie ich zweryfikujesz. Samo posiadanie przez osobę dokumentu niczego nie potwierdza, to TY musisz dokonać weryfikacji wiarygodności zawartych w dokumencie informacji i sprawdzić, czy nie jest przerobiony, podrobiony czy też fantazyjny (pseudodokument).

## Kontrola wyglądu i wizerunku osoby

Aby właściwie dokonać porównania wyglądu osoby z jej wizerunkiem oraz danymi rysopisowymi zawartymi w dokumencie, trzeba odnieść się do cech morfologicznych (kształt, wielkość oraz układ poszczególnych części głowy).



Twarz fizjonomiczna (oblicze) dzieli się na trzy części:

- część czołowa – od nasady włosów do nasady nosa,
- część nosowa – od nasady nosa do jego podstawy,
- część szczękowa – od podstawy nosa do podstawy brody.

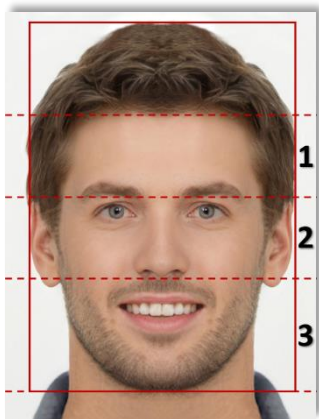

Porównujemy kształt twarzy, biorąc jednak pod uwagę elementy wpływające na wygląd osoby (np. uczesanie zarost, makijaż, okulary), które mogą służyć do utrudnienia oceny lub pozornego upodobnienia twarzy do wizerunku na zdjęciu. Trzeba pamiętać, że jeną z indywidualnych cech jest także fizjologiczna asymetria twarzy.

Kolejnym krokiem jest podział twarzy na poszczególne części i porównanie każdej z nich.

Ocenie poddajemy: oczy, nos, usta, uszy, skóra, kości. Porównaniu podlega również umiejscowienie każdej z nich względem siebie:

- ułożenie oczu względem uszu,
- odległość nosa od brody,
- ułożenie ust względem uszu.

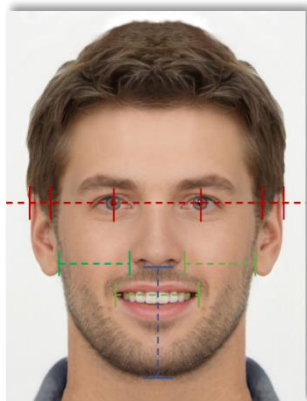



## Norway

### grants

Oceniamy odległość pomiędzy oczyma, wielkość oka, ustawienie szpary oka (poziome, skośne), osadzenie w oczodole (np. głęboki, wyłupiaste), kolor oczu i cechy szczególne (np. zez, bielmo). Analizie podlegają też powieki górne (np. z fałdą, bez fałdy) oraz powieki dolne (np. obwisłe, workowate).

Nos należy podzielić na 4 części i analizować każdą z nich, tj.:

- grzbiet nosa,
- koniuszek nosa,
- nozdrza,
- podstawę.

Podczas analizy małżowiny ucha należy zwrócić uwagę zarówno na miejsce jej połączenia z głową, jak i na płatek ucha, który może być przyrośnięty lub wolny. Ponadto oceniamy kości jarzmowe (tzw. policzkowe) – ich sposób wystawiania, zarys szczęki i żuchwy, cechy brody i podbródka oraz występowanie blizn (np. po trądziku, ospie), znamion barwnikowych (tzw. pieprzyków), bruzd i fałdów skóry (np. zmarszczek), dołeczków, tatuaży i piercingu oraz innych cech szczególnych.

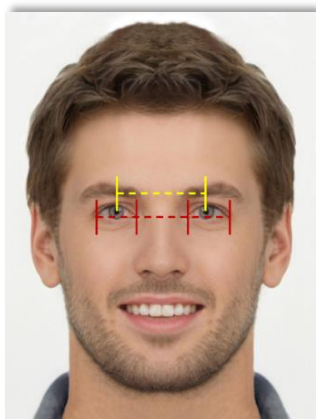

## Morfing wizerunku

Morfing wizerunku polega na połączeniu podobizn dwóch osób w jeden fałszywy obraz i służy oszukaniu obserwatora oraz systemu weryfikacji w procesie kontroli wizualnej.

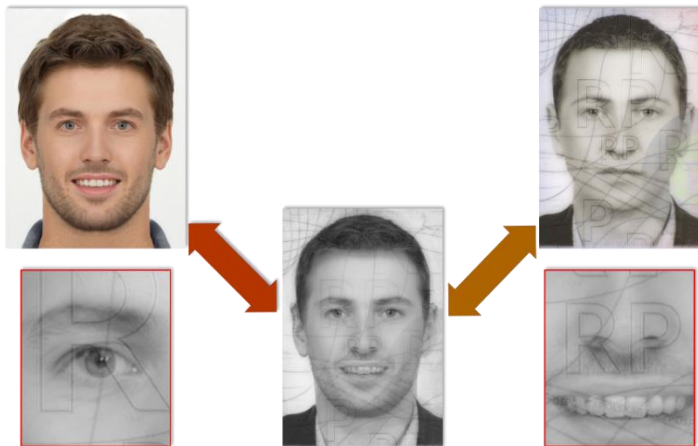

Występuje dwa podstawowe mechanizmy wykorzystania tej techniki:

- I. Sfałszowany wizerunek jest przedkładany w urzędzie przez uprawnioną osobę, aplikującą o wystawienie dokumentu, w celu wykorzystania w procesie personalizacji.**

Należy pamiętać, że w procesie personalizacji zmorfowany wizerunek, jako dana biometryczna, trafia także do bazy danych oraz warstwy elektronicznej dokumentu.

Posłużenie się zmorfowanym wizerunkiem w procesie personalizacji stanowi przerobienie dokumentu, przy czym szkodliwość tego typu działań jest bardzo wysoka, ze względu na fakt, że zmanipulowany obraz stanowi integralny element



oryginalnego dokumentu, wydawanego przez uprawniony organ oraz znajduje się w bazie danych służących do weryfikacji.

**II. Wizerunek w oryginalnym dokumencie jest fałszowany poprzez dodanie linii i punktów w celu zmanipulowania obrazu.**

Oryginalny dokument lub przerobiony dokument ze zmorfowanym wizerunkiem może być wykorzystywany przez inną niż legalny użytkownik, nieuprawnioną osobę, ze względu na pozorne podobieństwo, będące efektem manipulacji obrazem.

Technika ta służy oszukaniu automatycznych systemów kontroli oraz osób kontrolujących, przy czym przeszkolony obserwator jest w stanie dostrzec elementy graficzne (dodatkowe punkty i linie) świadczące o morfingu wizerunku.





Karta pobytu cudzoziemca



Polski dokument tożsamości cudzoziemca



Tymczasowe zaświadczenie tożsamości cudzoziemca



Tymczasowe zaświadczenie tożsamości cudzoziemca (wersja papierowa)



Dokument potwierdzający posiadanie zgody na pobyt tolerowany







Dokument wojskowy potwierdzający tożsamość

### Polski dokument tożsamości cudzoziemca

Potwierdza tożsamość cudzoziemca podczas pobytu na terytorium RP i nie potwierdza jego obywatelstwa. Dokument ten nie uprawnia do przekraczania granicy i nie zwalnia z obowiązku posiadania wizy, zezwolenia na zamieszkanie na czas oznaczony, zezwolenia na osiedlenie się lub zezwolenia na pobyt rezydenta długoterminowego



## Norway

### grants

Unii Europejskiej. Dokument może być wydany: małoletniemu cudzoziemcowi urodzonemu na terytorium Rzeczypospolitej Polskiej, przebywającemu na tym terytorium bez opieki rodziców, który nie posiada dokumentu podróży, jeżeli nie sprzeciwia się temu interes RP oraz przemawia za tym dobro dziecka, a uzyskanie przez niego dokumentu podróży napotyka trudne do przewyciężenia przeszkody; w szczególnie uzasadnionych przypadkach polski dokument tożsamości cudzoziemca może być wydany cudzoziemcowi, który nie posiada żadnego obywatelstwa i przebywa na terytorium RP bez dokumentu podróży, jeżeli przemawia za tym interes RP oraz gdy uzyskanie przez cudzoziemca innego dokumentu potwierdzającego tożsamość nie jest możliwe. Dokument ten ważny jest 1 rok. Po upływie terminu ważności może być wydany kolejny dokument tożsamości na okres nie dłuższy niż 2 lata.

### **Tymczasowe zaświadczenie tożsamości cudzoziemca**

Zaświadczenie tożsamości, w okresie swojej ważności, potwierdza tożsamość osoby, której zostało wydane, i uprawnia tę osobę oraz małoletnie dzieci, których dane zostały tam wpisane, do pobytu na terytorium Rzeczypospolitej Polskiej. Cudzoziemiec, który otrzymał decyzję ostateczną w sprawie o nadanie statusu uchodźcy, jest obowiązany zwrócić zaświadczenie tożsamości organowi, który je wydał. Jeżeli cudzoziemiec, który otrzymał decyzję ostateczną w sprawie o nadanie statusu uchodźcy, opuszcza terytorium Rzeczypospolitej Polskiej, zwraca zaświadczenie tożsamości komendantowi placówki Straży Granicznej przy przekraczaniu granicy. Zgodnie z Ustawą organ przyjmujący wniosek o przyznanie statusu uchodźcy z urzędu wydaje wnioskodawcy i małżonkowi, w imieniu którego wnioskodawca złożył wniosek. Tymczasowe zaświadczenie tożsamości cudzoziemca ważne jest przez okres 30 dni.

### **Dokument potwierdzający posiadanie zgody na pobyt tolerowany o nazwie „Zgoda Na Pobyt Tolerowany”**

Dokument wydawany jest cudzoziemcowi, któremu udzielono zgody na pobyt tolerowany na terytorium Rzeczypospolitej Polskiej. „Zgoda na pobyt tolerowany” wydawana jest przez komendanta oddziału Straży Granicznej lub komendanta placówki Straży Granicznej, który udzielił cudzoziemcowi zgody na pobyt tolerowany. Dokument w przypadku wymiany lub odmowy wymiany, jest wydawany przez komendanta oddziału Straży Granicznej lub komendanta placówki Straży Granicznej, właściwego ze względu na miejsce pobytu cudzoziemca. Dokument „Zgoda na pobyt

---

*tolerowany*” w okresie swojej ważności potwierdza tożsamość cudzoziemca podczas jego pobytu na terytorium Rzeczypospolitej Polskiej, ale nie potwierdza jego obywatelstwa i nie uprawnia do przekraczania granicy. Dokument „*Zgoda na pobyt tolerowany*” jest ważny przez okres 2 lat od dnia jego wydania.

### **Polski dokument podróży dla cudzoziemca**

Polski dokument tożsamości cudzoziemca potwierdza tożsamość cudzoziemca podczas pobytu na terytorium RP i nie potwierdza jego obywatelstwa. Dokument ten nie uprawnia do przekraczania granicy i nie zwalnia z obowiązku posiadania wizy, zezwolenia na zamieszkanie na czas oznaczony, zezwolenia na osiedlenie się lub zezwolenia na pobyt rezydenta długoterminowego UE. Dokument może być wydany: małoletniemu cudzoziemcowi urodzonemu na terytorium RP, przebywającemu na tym terytorium bez opieki rodziców, który nie posiada dokumentu podróży, jeżeli nie sprzeciwia się temu interes RP oraz przemawia za tym dobro dziecka, a uzyskanie przez niego dokumentu podróży napotyka trudne do przewyżnienia przeszkody; w szczególnie uzasadnionych przypadkach polski dokument tożsamości cudzoziemca może być wydany cudzoziemcowi, który nie posiada żadnego obywatelstwa i przebywa na terytorium RP bez dokumentu podróży, jeżeli przemawia za tym interes RP oraz gdy uzyskanie przez cudzoziemca innego dokumentu potwierdzającego tożsamość nie jest możliwe. Dokument ten ważny jest 1 rok. Po upływie terminu ważności może być wydany kolejny dokument tożsamości na okres nie dłuższy niż 2 lata.

### **Książeczka żeglarska**

Książeczka żeglarska jest dokumentem osobistym marynarza, poświadczającym jego tożsamość, dokumentującym przebieg zatrudnienia na statkach oraz uprawniającym do przekraczania granicy Rzeczypospolitej Polskiej i pobyt we wszystkich portach świata. Marynarz, będący obywatelem polskim, może wrócić na podstawie książeczki żeglarskiej do kraju w okresie 12 miesięcy od dnia utraty jej ważności. Książeczkę żeglarską wydaje organ administracji rządowej niezespółonej – Dyrektor Urzędu Morskiego, a za granicą placówki konsularne. Możliwe jest posiadanie wielu książeczek żeglarskich przez jedną osobę a także posiadanie książeczki żeglarskiej danego państwa nie będąc jednocześnie jego obywatelem.







## Norway

### grants

o Europejskim Obszarze Gospodarczym, których obywatele mogą korzystać ze swobody przepływu osób na podstawie umów zawartych przez te państwa ze Wspólnotą Europejską i jej państwami członkowskimi oraz na podstawie jednostronnych decyzji innych państw, uznających ten dokument za wystarczający do przekraczania ich granic.

Prawo do posiadania dowodu osobistego przysługuje każdemu obywatelowi Rzeczypospolitej Polskiej. Pełnoletni obywatel Rzeczypospolitej Polskiej zamieszkujący na jej terytorium jest obowiązany posiadać dowód osobisty.

Od 7 listopada 2021 r. dowód osobisty wydany osobie, która nie ukończyła 12. roku życia, jest ważny przez okres 5 lat od daty jego wydania. Dowód osobisty wydany osobie, która ukończyła 12. rok życia, jest ważny przez okres 10 lat od daty jego wydania.

Dowód osobisty wydany osobie, która ukończyła 12. rok życia, od której chwilowo fizycznie nie jest możliwe pobranie odcisków któregośkolwiek z palców, jest ważny przez okres 12 miesięcy od daty jego wydania.

Wszystkie wersje polskich dowodów osobistych wykonane są na podłożu poliwęglanowym.

## Weryfikacja autentyczności dowodu osobistego – wzór 2001 r.

1.  Sprawdź jakość wykonania dokumentu pod kątem ewentualnej obecności dodatkowej folii ze wtórnym zdjęciem.

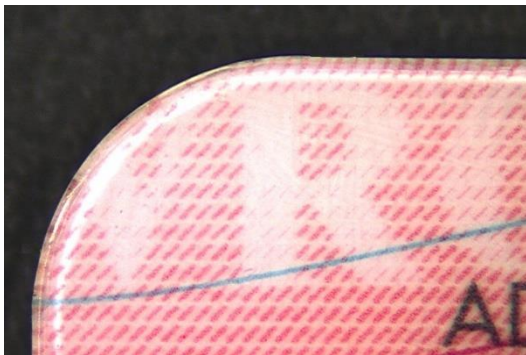

2.  Sprawdź jakość i precyzję wykonania nadruków na dokumencie

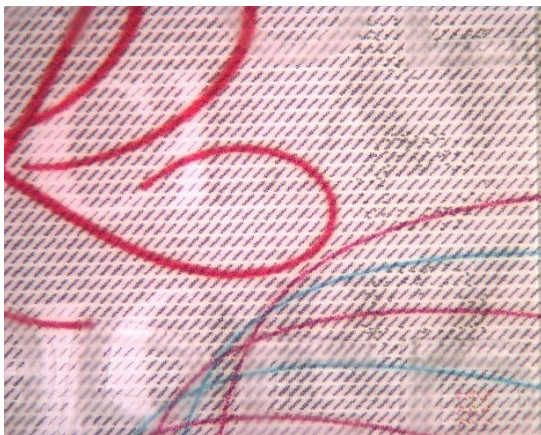



3.  Sprawdź elementy wyczuwalne w dotyku – wypukła data urodzenia – awers





4.  Sprawdź elementy wyczuwalne w dotyku – litery w alfabecie Braille'a – rewers



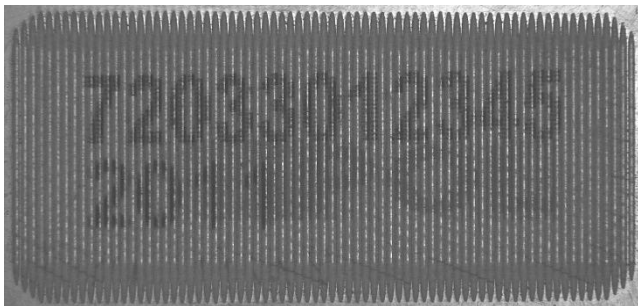

5.  Sprawdź elementy wyczuwalne w dotyku – element CLI – rewers



6.  Sprawdź elementy wyczuwalne w dotyku – kontury Polski – rewers







7.  Sprawdź farbę zmienną optycznie - rewers

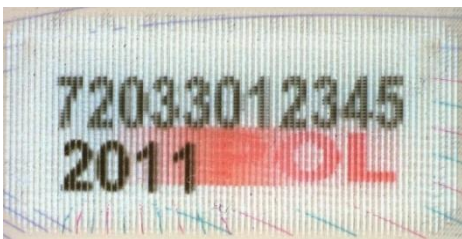

8.  Sprawdź element zmienny optycznie – CLI – w obrębie numeru PESEL na rewersie



9.  Sprawdź hologram - awers

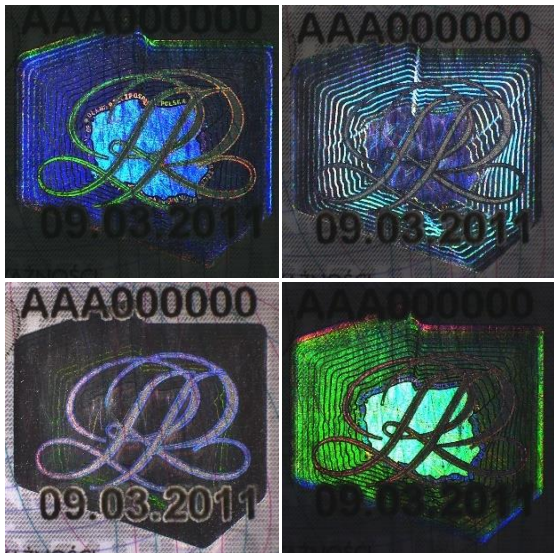



10.  Sprawdź mikrodruk - awers





## Weryfikacja autentyczności dowodu osobistego – wzór 2013 r.

<ol style="list-style-type: none"><li>1.  Sprawdź jakość wykonania dokumentu pod kątem ewentualnej obecności dodatkowej foli ze wtórnym zdjęciem.</li><li>2.  Sprawdź jakość i precyzję wykonania nadruków na dokumencie</li></ol>	<p>Podobnie jak w wersji 2001 r.</p>
--	--------------------------------------

3.  Sprawdź elementy wyczuwalne w dotyku - awers
  - wypukłą datę urodzenia,
  - wypukłe nazwisko,
  - reliefy w obrębie awersu.

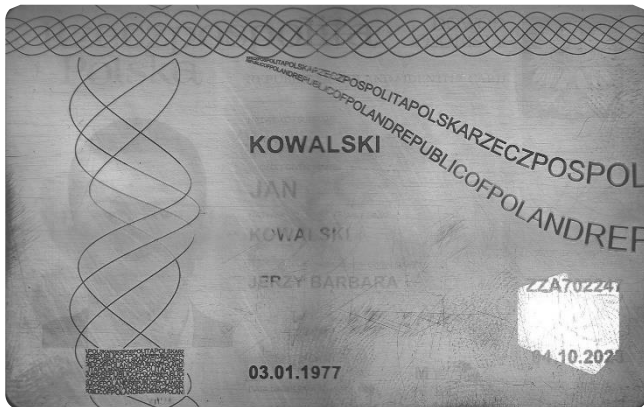



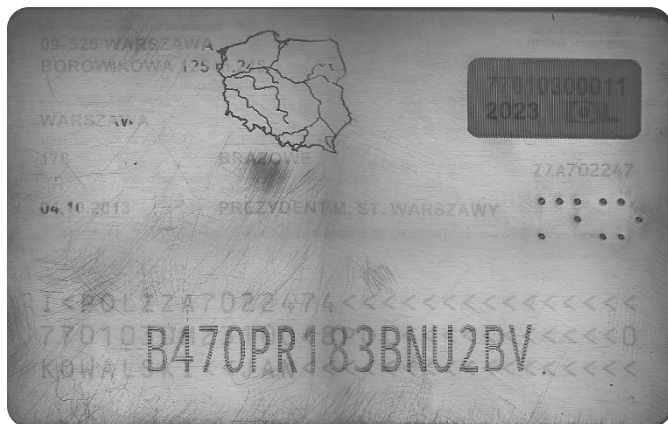

4.  Sprawdź elementy wyczuwalne w dotyku - rewers

- kontury mapy Polski,
- element CLI,
- litery w alfabecie Braile'a,
- unikalną numerację w obrębie strefy odczytu maszynowego.



5.  Sprawdź farbę zmienną optycznie

Podobnie jak  
w wersji 2001 r.

6.  Sprawdź element zmienny optycznie – CLI – w obrębie numeru PESEL - rewers

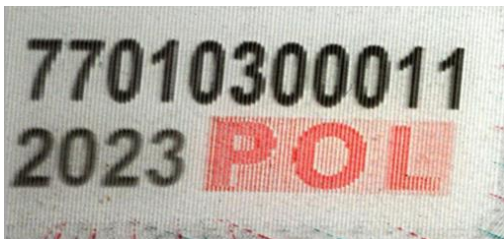

7.  Sprawdź hologram

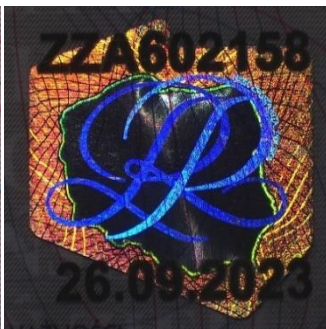





Norway  
grants

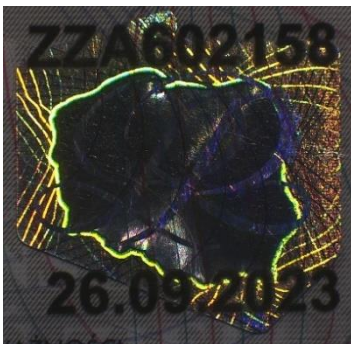
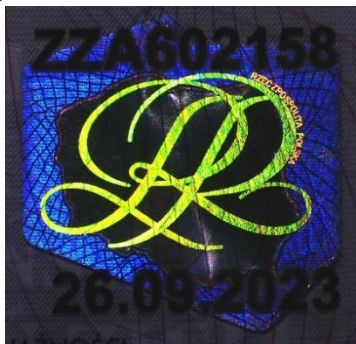

8.  Sprawdź mikrodruki

Podobnie jak  
w wersji 2001 r.



9.  Sprawdź elementy graficzne widoczne pod wpływem UV - awers





10.  **uv** Sprawdź elementy graficzne widoczne pod wpływem UV - rewers

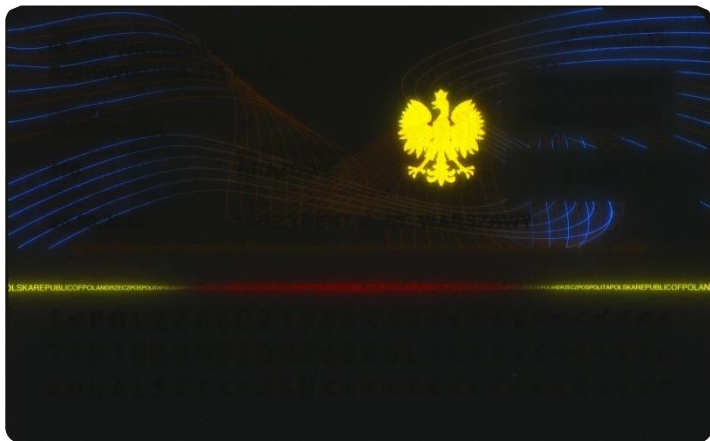

### Weryfikacja autentyczności dowodu osobistego – wzór 2015 r.

1.  Sprawdź jakość wykonania dokumentu







2.  Sprawdź jakość i precyzję wykonania nadruków na dokumentcie

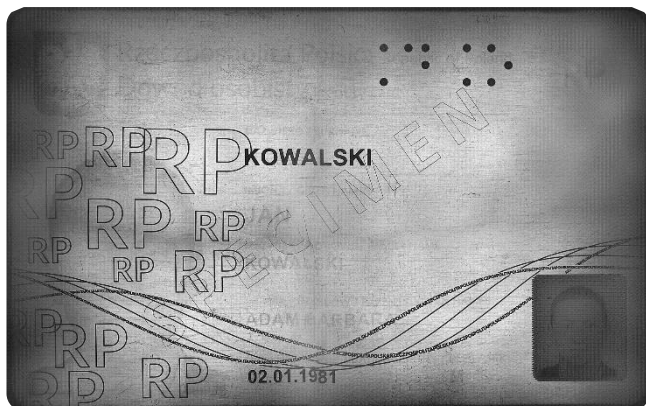

3.  Sprawdź elementy wyczuwalne w dotyku - awers



4.  Sprawdź element recto-verso



5.  Sprawdź farbę zmienną optycznie - rewers







6.  Sprawdź element zmienny optycznie – awers

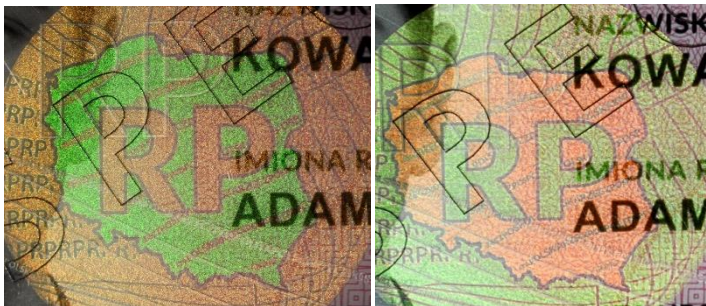

7.  Sprawdź transparentny hologram w obrębie zdjęcia - awers



8.  Sprawdź mikrodruki – awers



9.  Sprawdź czytelność mikrodruków na rewersie









## Norway grants

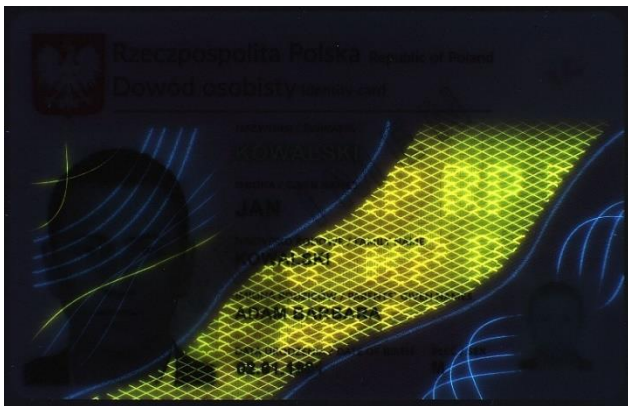

10.   $\text{uv}$  Sprawdź elementy graficzne widoczne pod wpływem UV

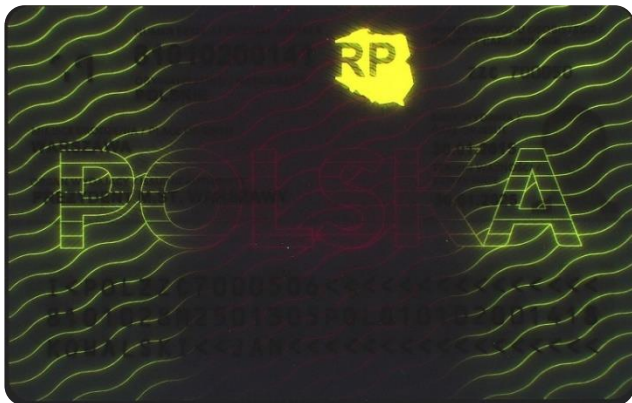

11.   $\text{uv}$  Sprawdź elementy graficzne widoczne pod wpływem UV - rewers



## Weryfikacja autentyczności dowodu osobistego – wzór 2019 r.

<ol style="list-style-type: none"><li>1.  Sprawdź jakość wykonania dokumentu pod kątem ewentualnej obecności dodatkowej folii zawierającej wtórny zdjęciem.</li><li>2.  Sprawdź jakość i precyzję wykonania nadruków na dokumencie</li></ol>	<p>Podobnie jak w wersji 2015 r.</p>
--	--------------------------------------

3.  Sprawdź elementy wyczuwalne w dotyku – awers

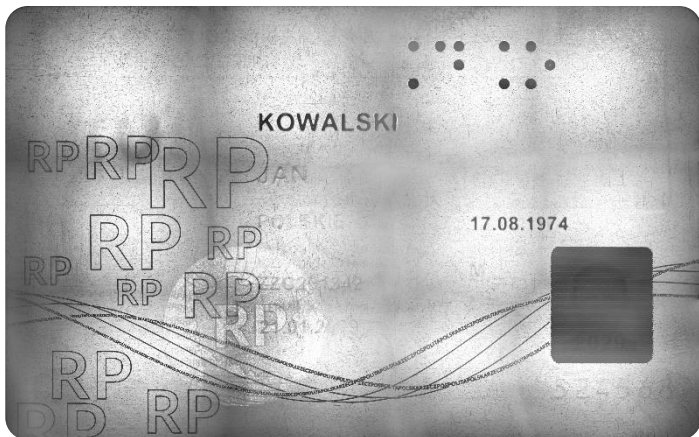



4.  Sprawdź farbę zmienną optycznie - awers



5.  Sprawdź element zmienny optycznie - awers





6.  Sprawdź czytelność mikrodruków

Podobnie jak  
w wersji 2015 r.

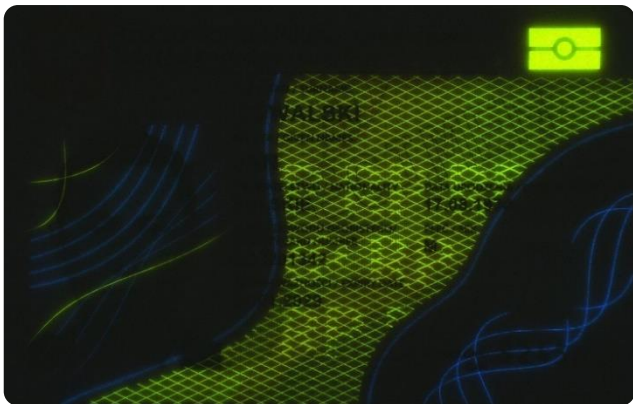

7.  **uv** Sprawdź elementy graficzne widoczne pod wpływem UV - awers



8.  **uv** Sprawdź elementy graficzne widoczne pod wpływem UV - rewers



## Weryfikacja autentyczności dowodu osobistego – wzór 2021 r.

<ol style="list-style-type: none"> <li>1. Sprawdź jakość wykonania dokumentu</li> <li>2. Sprawdź jakość i precyzję wykonania nadruków na dokumencie</li> <li>3. Sprawdź elementy wyczuwalne w dotyku – awers</li> <li>4. Sprawdź farbę zmienną optycznie – awers</li> <li>5. Sprawdź element zmienny optycznie – awers</li> <li>6. Sprawdź czytelność mikrodruków</li> <li>7. Sprawdź elementy graficzne widoczne pod wpływem UV – awers i rewers</li> </ol>	<p>Podobnie jak w wersji 2019 r.</p>
--	--

## Polskie prawo jazdy

Wzory aktualnie obowiązujących praw jazdy w Polsce:

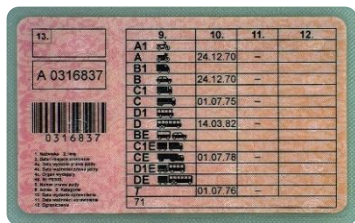

Wzór wydawany od 1999 r. do 2004 r.

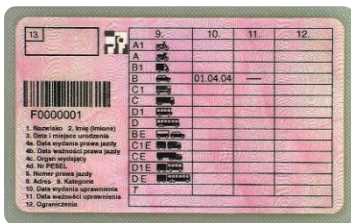

Wzór wydawany od 2004 r. do 2013 r.

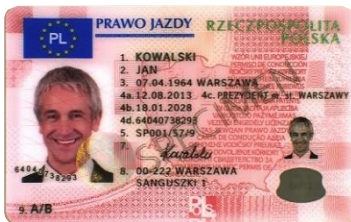

Wzór wydawany od 2013 r. do 2019 r.



Wzór wydawany od 2019 r.

Prawo jazdy jest dokumentem stwierdzającym uprawnienia do kierowania pojazdami, a w niektórych przypadkach także innego rodzaju pojazdów drogowych.

Dokument ważny do dnia zaznaczonego w pkt "4.b" (awers); minimalny wiek posiadacza uprawniający do uzyskania ważnego dokumentu wynosi 14 lat wyłącznie w przypadku kategorii AM. W okresie próbnym osoby posiadającej prawo jazdy po raz pierwszy okres ważności dokumentu wynosi 2 lata



## Weryfikacja autentyczności prawa jazdy - wzór 1999 r.

1.  Sprawdź jakość wykonania laminacji dokumentu (moletowania krawędzi dokumentu).

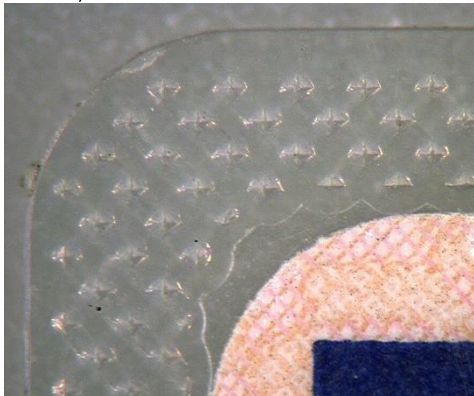

2.  Sprawdź jakość wykonania elementów graficznych tła dokumentu.



3.  Sprawdź znak wodny na dokumencie



4.  Sprawdź folię holograficzną







5. Sprawdź elementy graficzne widoczne pod wpływem UV





## Weryfikacja autentyczności prawa jazdy - wzór 2004 r.

6.  Sprawdź jakość wykonania laminacji dokumentu (moletowania krawędzi dokumentu).





1.  Sprawdź jakość wykonania elementów graficznych tła dokumentu



2.  Sprawdź znak wodny na dokumencie







3.  Sprawdź element recto-verso



4.  Sprawdź folię holograficzną

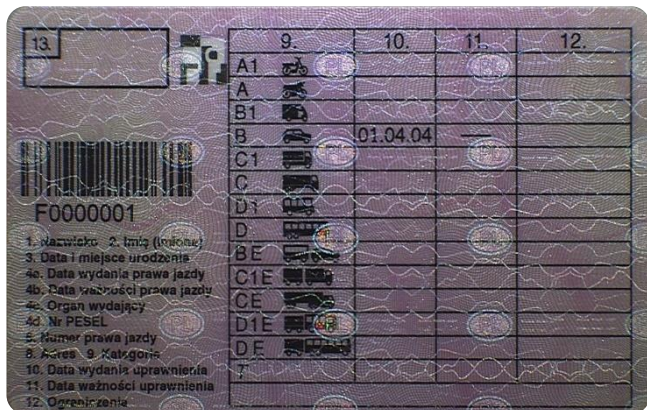



5.  Sprawdź farbę zmienną optycznie - awers



6.  Sprawdź mikrodruk - rewers



7.  Sprawdź elementy graficzne widoczne pod wpływem UV





## Weryfikacja autentyczności prawa jazdy - wzór 2013 r.

1. Sprawdź jakość wykonania dokumentu





2.  Sprawdź elementy wyczuwalne w dotyku

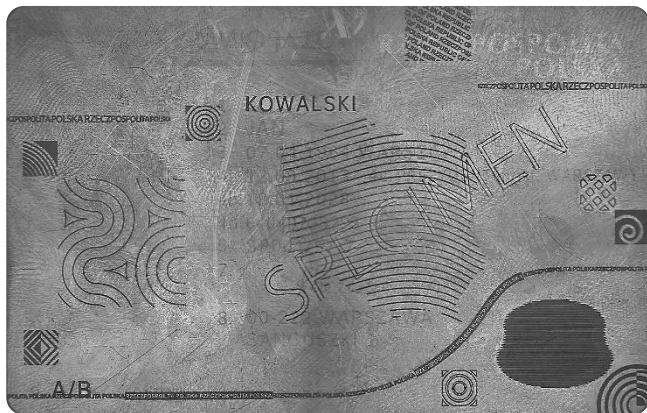

3.  Sprawdź farbę zmienną optycznie - awers





4.  Sprawdź element zmienny optycznie - awers



5.  Sprawdź transparentny hologram w obrębie zdjęcia



8.  Sprawdź mikrodruki



6.  UV Sprawdź elementy graficzne widoczne pod wpływem UV – awers





## Weryfikacja autentyczności prawa jazdy– wzór 2019 r.

<ol style="list-style-type: none"> <li>1. Sprawdź jakość wykonania dokumentu</li> <li>2. Sprawdź jakość i precyzję wykonania nadruków na dokumencie</li> <li>3. Sprawdź elementy wyczuwalne w dotyku – awers</li> <li>4. Sprawdź farbę zmienną optycznie – awers</li> <li>5. Sprawdź element zmienny optycznie – awers</li> <li>6. Sprawdź czytelność mikrodruków</li> <li>7. Sprawdź elementy graficzne widoczne pod wpływem UV – awers i rewers</li> </ol>	<p>Podobnie jak w wersji 2013 r.</p>
--	--------------------------------------

## Karta pobytu cudzoziemca

Wzory aktualnie obowiązujących kart pobytu cudzoziemca



Wzór wydawany od 23 sierpnia 2011 r. do 29 września 2020 r.







## Weryfikacja autentyczności karty pobytu cudzoziemca – wzór 2011 r.

1.  Sprawdź jakość wykonania dokumentu - krawędzie



2.  Sprawdź jakość wykonania elementów graficznych tła dokumentu



3.  Sprawdź elementy wyczuwalne w dotyku



4.  Sprawdź transparenty hologram w obrębie zdjęcia







5.  Sprawdź element zmienny optycznie - awers

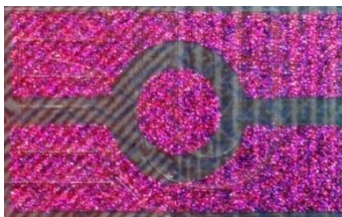
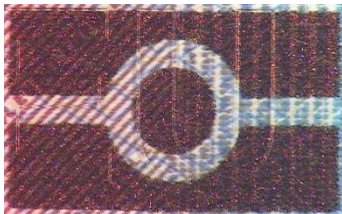

6.  Sprawdź farbę zmienną optycznie – awers



7.  Sprawdź mikrodruk – awers





8. <sup>uv</sup> Sprawdź elementy graficzne widoczne pod wpływem UV - awers



9. <sup>uv</sup> Sprawdź elementy graficzne widoczne pod wpływem UV - rewers





## Weryfikacja autentyczności karty pobytu cudzoziemca – wzór 2020 r.

1.  Sprawdź jakość wykonania dokumentu - krawędzie



2.  Sprawdź jakość wykonania elementów graficznych tła dokumentu

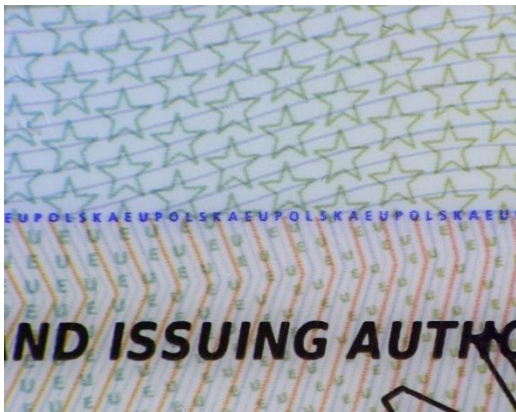



Norway grants

3.  Sprawdź elementy wyczuwalne w dotyku – awers

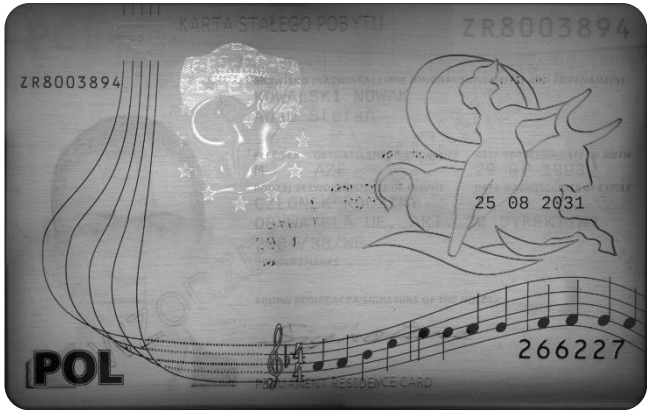

4.  Sprawdź elementy wyczuwalne w dotyku – rewers

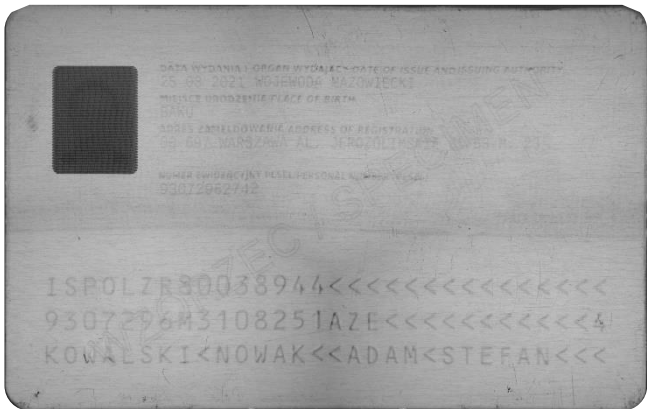



5.  Sprawdź transparentny hologram w obrębie zdjęcia



6.  Sprawdź element zmienny optycznie - rewers

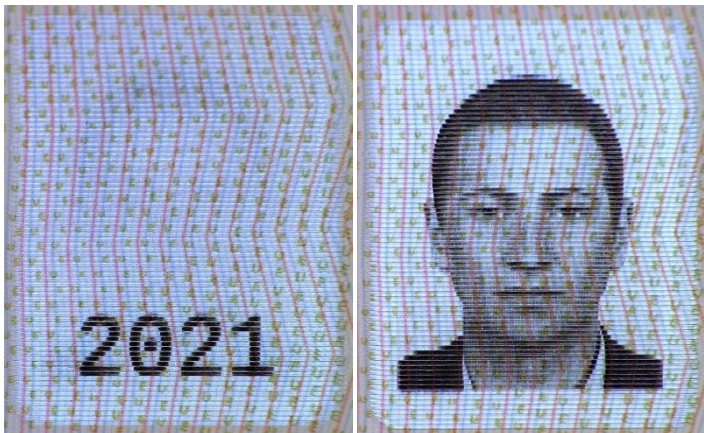



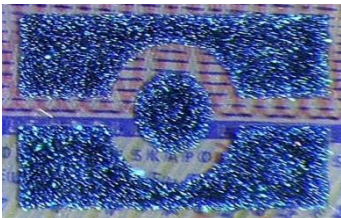

## Norway grants

7.  Sprawdź farbę zmienną optycznie – awers



8.  Sprawdź mikrodruki – awers



9.  Sprawdź mikrodruki – rewers

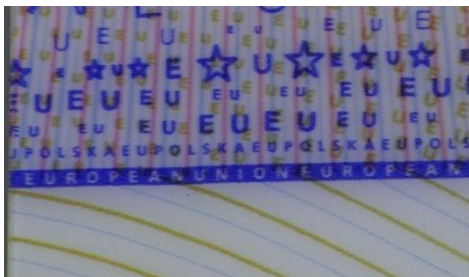

10.  **uv** Sprawdź elementy graficzne widoczne pod wpływem UV - awers



11.  **uv** Sprawdź elementy graficzne widoczne pod wpływem UV - rewers

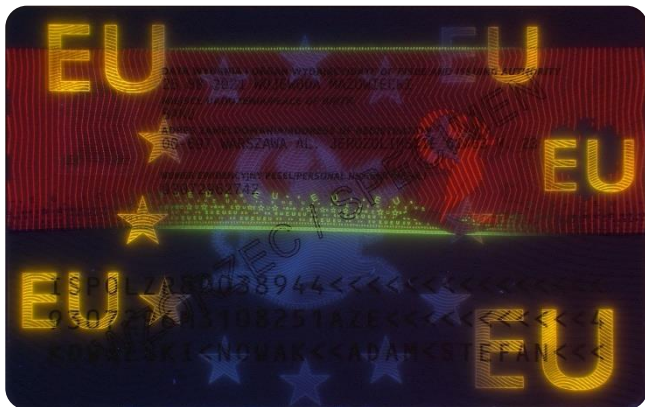



Paszport uprawnia do przekraczania granicy i pobytu za granicą, a także stanowi poświadczenie obywatelstwa polskiego i tożsamości osoby wskazanej w dokumencie, w zakresie zawartych w nim danych.

Paszport wydawany jest na okres 10 lat, po ukończeniu przez wnioskodawcę 13 roku życia.

Paszport wydany małoletniemu, który ukończył 5 lat a nie ukończył 13 lat, jest ważny 5 lat od daty jego wydania.

Paszport może być wydany małoletniemu, który nie ukończył piątego roku życia na okres 12 miesięcy.

### **Weryfikacja autentyczności paszportu – wzór 2006 r.**

1.  Sprawdź jakość wykonania dokumentu – strona personalizacyjna i szycie paszportu







## Norway grants

2.  Sprawdź elementy wykonane stalorytem na wykłejce i wyczuwalne w dotyku



3.  Sprawdź elementy wyczuwalne w dotyku - dane na stronie personalizacyjnej

P	POL	ZE 5010052
1. NAZWIŚKO/SURNAME/NOM <b>ABACKI</b>		
2. IMIĘNA/GIVEN NAMES/PRÉNOMS <b>PAWEŁ MARIUSZ</b>		
3. OBYWATELSTWO/NATIONALITY/NATIONALITÉ <b>POLSKIE / POLISH / POLONAISE</b>		
4. DATA URODZENIA/DATE OF BIRTH/DATE DE NAISSANCE <b>22 SIE/AUG 1981</b>		5. NUMER PESEL/PERSONAL ID No./N° <b>81082289897</b>
6. PŁEĆ/SEX/SEXE <b>M/M</b>	7. MIEJSCE URODZENIA/PLACE OF BIRTH/LIEU DE NAISSANCE <b>ZAMOŚĆ</b>	
8. DATA WYDANIA/DATE OF ISSUE/DATE DE DELIVRANCE <b>11 SIE/AUG 2011</b>		9. ORGAN WYDAJĄCY/AUTHORITY/ALÉ <b>WOJEWODA LUBELSKI 78W</b>
10. DATA UPŁYWU WAZNOŚCI/DATE OF EXPIRY/DATE D'EXPIRATION <b>11 SIE/AUG 2021</b>		11. PODPIS POSIADACZA/HOLDER'S SIGN SIGNATURE DU TITULAIRE 







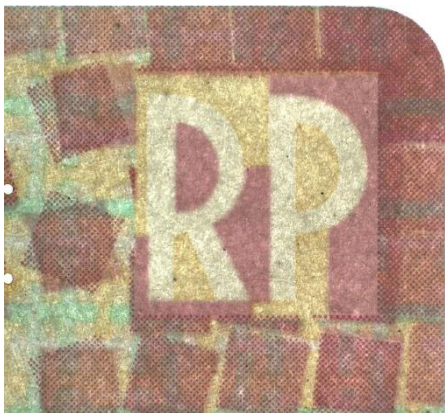

Norway  
grants

6.  Sprawdź element recto-verso na stronach wizowych



7.  Sprawdź farbę zmienną optycznie na wyklejce paszportu





8.  Sprawdź hologram na stronie personalizacyjnej



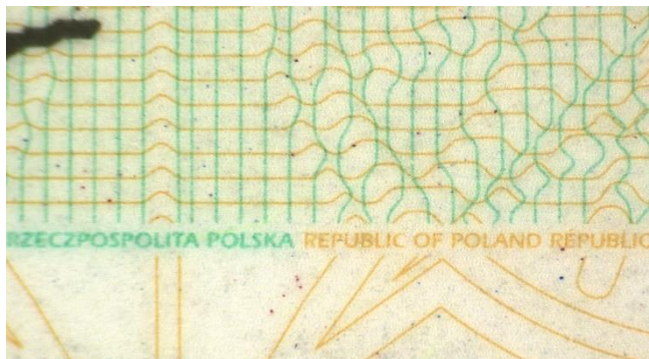

9.  Sprawdź mikrodruki w obrębie strony personalizacyjnej



10.  Sprawdź mikrodruki w obrębie stron wizowych

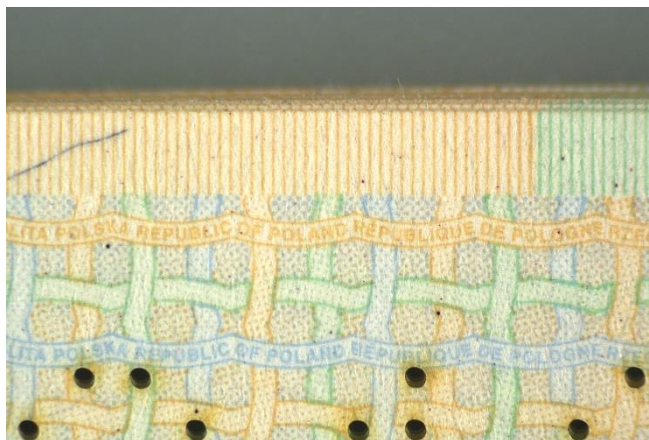

11. 🔍 Sprawdź mikrodruki w obrębie wyklejki



12. 💡 UV Sprawdź elementy graficzne widoczne pod wpływem UV na stronie personalizacyjnej





Norway  
grants



13.  $\text{uv}$  Sprawdź elementy graficzne widoczne pod wpływem UV na stronach wizowych

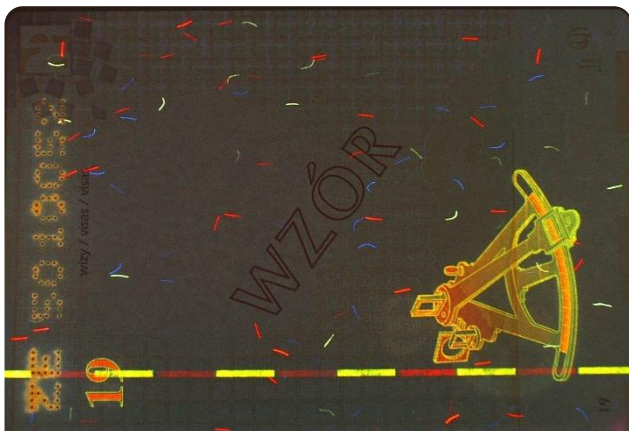

14.  $\text{uv}$  Sprawdź - nić introligatorską świecąca w UV

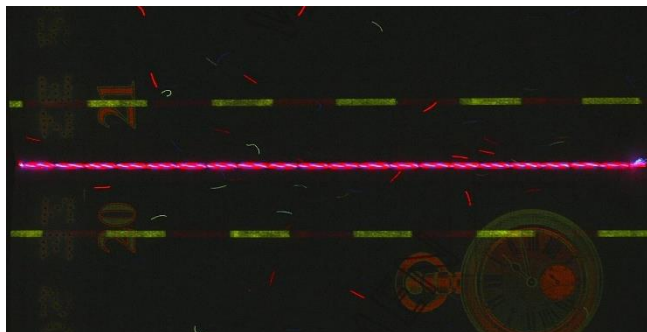



## Weryfikacja autentyczności paszportu – wzór 2018 r.

1.  Sprawdź jakość wykonania dokumentu – strona personalizacyjna i szycie paszportu

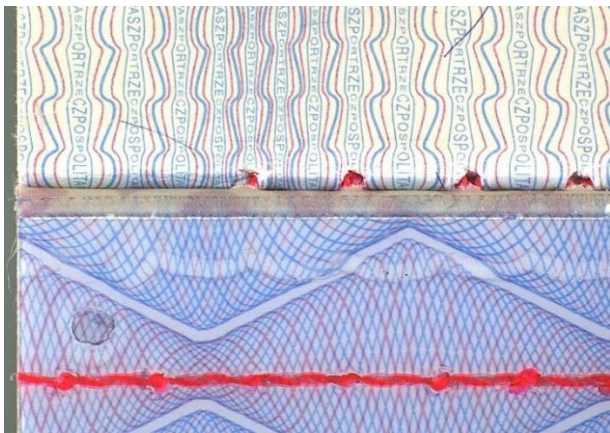

2.  Sprawdź elementy wykonane stalorytem na wyklejce i wyczuwalne w dotyku





## Norway grants

3.  Sprawdź elementy wyczuwalne w dotyku - dane na stronie personalizacyjnej



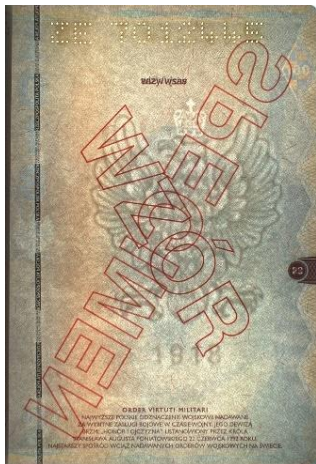

4.  Sprawdź znak wodny i nitkę zabezpieczającą na stronach wizowych



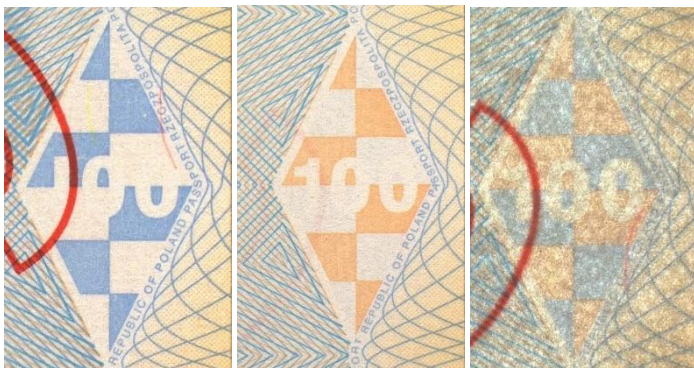

5.  Sprawdź element recto-verso na stronach wizowych



6.  Sprawdź farbę zmienną optycznie na wyklejce paszportu





7.  Sprawdź farbę zmienną optycznie na stronie personalizacyjnej

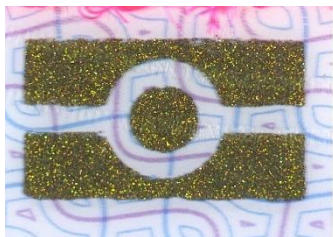

8.  Sprawdź hologram na stronie personalizacyjnej



9.  Sprawdź okienko na stronie personalizacyjnej



10.  Sprawdź mikrodruki w obrębie strony personalizacyjnej

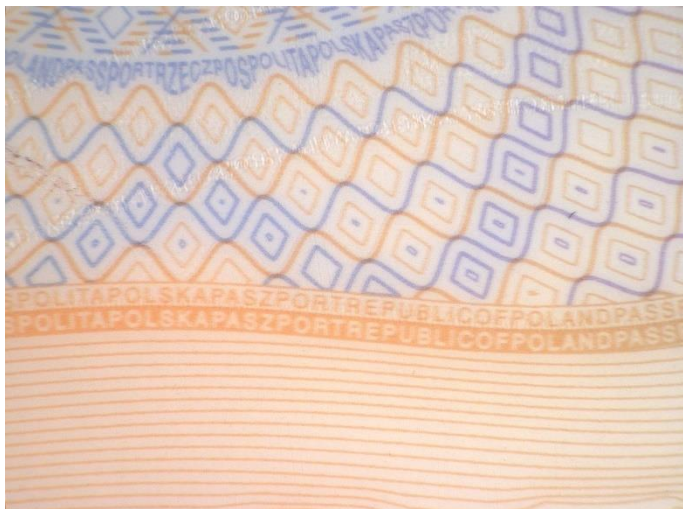



Norway  
grants

11.  Sprawdź mikrodruki w obrębie stron wizowych



12.  Sprawdź mikrodruki w obrębie wyklejki





13.  UV Sprawdź elementy graficzne widoczne pod wpływem UV na stronie personalizacyjnej



14.  UV Sprawdź elementy graficzne widoczne pod wpływem UV na stronach wizowych





15. **uv** Sprawdź - nić intrologatorską świecąca w UV

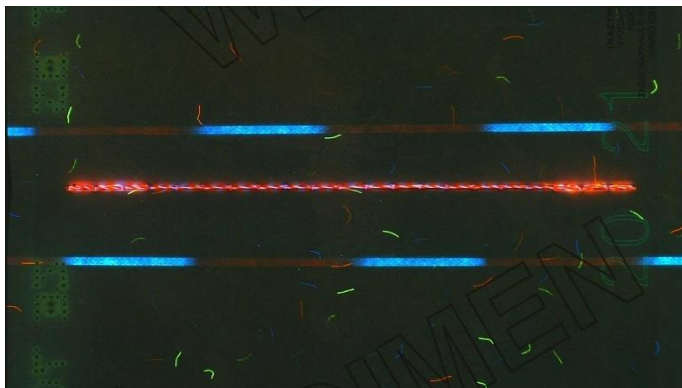

## Weryfikacja dokumentów biometrycznych

Dokumenty zawierające dane biometryczne zapisane w mikroprocesorze bezstykowym oznaczone są symbolem:



Dokumenty biometryczne wydawane od 2009 roku zawierają wizerunek twarzy oraz odciski palców zapisane w formie elektronicznej.

Odczyt i weryfikacja danych możliwa jest przy użyciu mobilnego urządzenia wyposażonego w dostęp do sieci Internet, aparat fotograficzny, aktywny interfejs NFC a także zainstalowany odpowiedni program (dostawcy aplikacji oferują bezpłatne oprogramowanie tego typu).







Porównaj odczytane przez urządzenie dane z informacjami zawartymi na stronie personalizacyjnej dokumentu





Informacje na temat zabezpieczeń w dokumentach oraz informacje dotyczące dokumentów tożsamości i dokumentów podróży innych państw oraz „Niewyczerpującą listę znanych paszportów fikcyjnych („fantazyjnych”) i kamuflażowych, które nie podlegają uznaniu ani nieuznaniu, nie upoważniają posiadacza do przekraczania granic zewnętrznych i nie powinny być wizowane.” - (Załącznik do Decyzji Parlamentu europejskiego i rady nr 1105/2011/EU z dnia 25 października 2011 roku), można znaleźć na stronach:

[www.consilium.europa.eu/prado/pl](http://www.consilium.europa.eu/prado/pl)



[www.consilium.europa.eu/prado/pl/prado-glossary/prado-glossary.pdf](http://www.consilium.europa.eu/prado/pl/prado-glossary/prado-glossary.pdf)



[www.consilium.europa.eu/prado/pl/prado-recognised-documents.html](http://www.consilium.europa.eu/prado/pl/prado-recognised-documents.html)

